Министерство градостроительной деятельности и развития агломераций Нижегородской области

П Р И К А З

7 июня 2021 г. № 07-02-02/109

г. Нижний Новгород

О подготовке документации по планировке территории (проекта планировки территории, включая проект межевания территории) в границах шоссе Речное, переулка Гипсовый, улицы Попова в городском округе город Дзержинск Нижегородской области

В соответствии со статьями 8^2, 41-43, 46 Градостроительного кодекса Российской Федерации, пунктом 3 статьи 2^1 Закона Нижегородской области от 23 декабря 2014 г. № 197-З «О перераспределении отдельных полномочий между органами местного самоуправления муниципальных образований Нижегородской области и органами государственной власти Нижегородской области», пунктом 3.1.9 Положения о министерстве градостроительной деятельности и развития агломераций Нижегородской области, утвержденного постановлением Правительства Нижегородской области от 16 апреля 2020 г. № 308 и в связи с обращением общества с ограниченной ответственностью «Металл Плюс» (далее – ООО «Металл Плюс») от 22 апреля 2021 г. № Вх-406-162850/21

п р и к а з ы в а ю:

1. Разрешить ООО «Металл Плюс» подготовку документации по планировке территории (проекта планировки территории, включая проект межевания территории) в границах шоссе Речное, переулка Гипсовый, улицы Попова в городском округе город Дзержинск Нижегородской области, за счет собственных средств, согласно прилагаемой схеме № 134/21.

2. Установить, что документация по планировке территории (проекта планировки территории, включая проект межевания территории) в границах шоссе Речное, переулка Гипсовый, улицы Попова в городском округе город Дзержинск Нижегородской области должна быть представлена в министерство градостроительной деятельности и развития агломераций Нижегородской области не позднее 30 октября 2021 г.

3. Министерству градостроительной деятельности и развития агломераций Нижегородской области:

3.1 Направить настоящий приказ главе городского округа город Дзержинск для его опубликования и размещения на официальном сайте администрации городского округа город Дзержинск в информационно-телекоммуникационной сети «Интернет».

3.2 Разместить настоящий приказ на официальном сайте министерства в информационно-телекоммуникационной сети «Интернет».

4. Настоящий приказ вступает в силу со дня его подписания.

И.о. министра С.Г. Попов

Подлинник электронного документа, подписанного ЭП, хранится в системе электронного документооборота Правительства Нижегородской области

СВЕДЕНИЯ О СЕРТИФИКАТЕ ЭП

Сертификат: 793410AB57F6E9DEC30F4D1F91DB9B1C8287C8C0
Кому выдан: Попов Сергей Геннадьевич
Действителен: с 25.05.2020 до 25.08.2021

Приложение
к приказу министерства градостроительной
деятельности и развития агломераций
Нижегородской области
от 7 июня 2021 г. № 07-02-02/109

Схема границ подготовки
документации по планировке территории

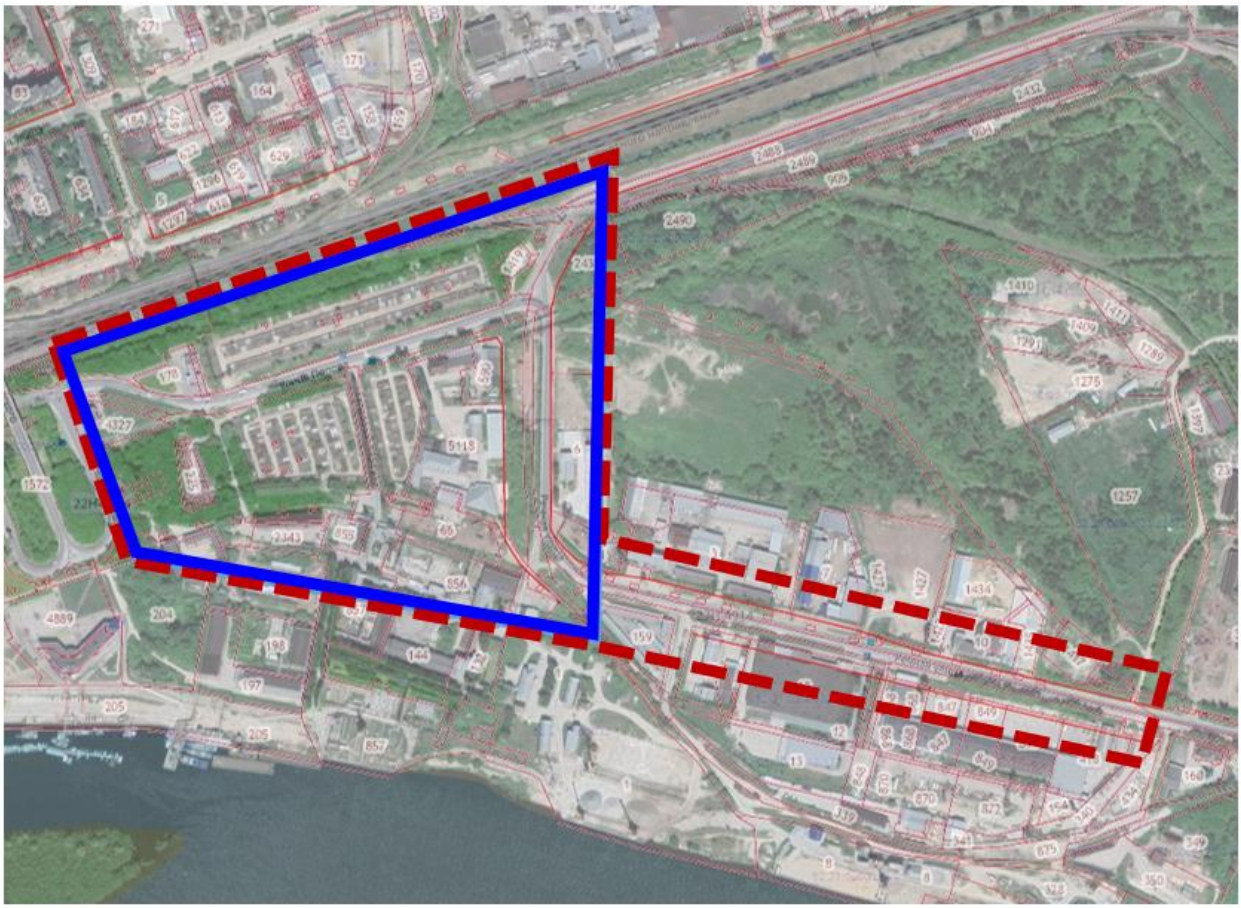

Границы подготовки документации по планировке территории (проекта планировки территории, включая проект межевания территории)

Границы разработки схемы улично-дорожной сети

Заказчик: общество с ограниченной ответственностью «Металл Плюс»	Арх. № 134/21