Администрация города Дзержинска
Нижегородской области

ПРЕДПИСАНИЕ № 096/23
О ДЕМОНТАЖЕ РЕКЛАМНОЙ КОНСТРУКЦИИ

город Дзержинск
Нижегородской области «14» марта 2023г

Муниципальным казенным учреждением «Административно-техническая инспекция по благоустройству города Дзержинска» выявлен факт установки и (или) эксплуатации рекламной конструкции без разрешения, срок действия которого не истек, по адресу: Нижегородская область, г. Дзержинск, пр.Циолковского д.29

о чем составлен Акт обследования рекламной конструкции от «10» марта 2023 г. № 077, что является нарушением части 9 статьи 19 Федерального закона от 13.03.2006 № 38-ФЗ «О рекламе».

Тип и вид рекламной конструкции Самоклеящаяся пленка ПВХ с эскизным изображением «585zolotoy.ru»

Владелец рекламной конструкции ИП Белоусов Евгений Александрович

Располагается на недвижимом имуществе В витрине

Собственник или иной законный владелец недвижимого имущества, к которому присоединена рекламная конструкция Не установлен.

Руководствуясь частью 10 статьи 19 Федерального закона от 13.03.2006 № 38-ФЗ «О рекламе»

ПРЕДПИСЫВАЮ:

1. ИП Белоусов Евгений Александрович осуществить демонтаж рекламной конструкции в течение Месяца со дня выдачи настоящего предписания

2. ИП Белоусов Евгений Александрович удалить информацию, размещенную на рекламной конструкции, в течение 3 дней со дня выдачи настоящего предписания.

В случае неисполнения настоящего предписания рекламная конструкция будет демонтирована в порядке, предусмотренном ст. 19 Федерального закона от 13.03.2006 № 38-ФЗ «О рекламе» и постановлением администрации города Дзержинска Нижегородской области от 04.03.2015 № 620 «Об утверждении Правил демонтажа рекламных конструкций, незаконно установленных на территории города Дзержинска».

Решение о выдаче предписания о демонтаже рекламной конструкции может быть обжаловано в суд или арбитражный суд в течение трех месяцев со дня получения соответствующего предписания (часть 22 статьи 19 Федерального закона от 13.03.2006 № 38-ФЗ «О рекламе»).

Предписание выдал:

Начальник управления муниципального контроля		А.А. Кошкин
(должность)	(подпись)	(Ф.И.О.)

Предписание составил Директор МКУ «АТИ»
_____/_____/ А.Ю.Буераков
(должность, ФИО, подпись уполномоченного лица)

Предписание вручено _____
«____» _____20___ г.

Отметка об отказе в получении предписания _____
«____» _____20___ г.

Отметка о почтовом отправлении предписания _____

Отметка о размещении предписания на официальном сайте администрации города Дзержинска _____

Приложение № 1 к акту обследования рекламной конструкции от 10.03.2023 №077

Фотофиксация места установки (размещения) рекламной конструкции с эскизным изображением «585zolotoy.ru»

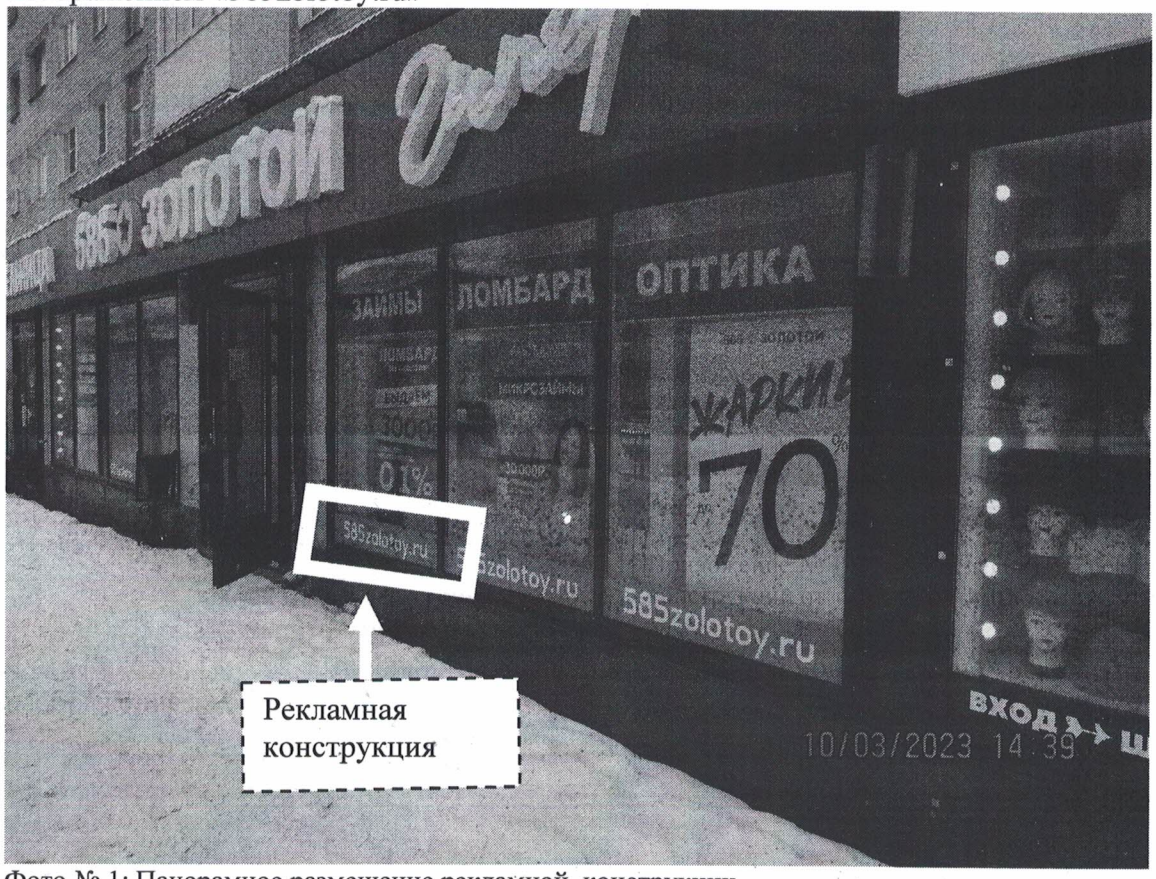

Фото № 1: Панорамное размещение рекламной конструкции

Фото № 2: Эскизное изображение рекламной конструкции